ГЕНЕРАЛЬНЫЙ ПЛАН ВИДЛИЦКОГО СЕЛЬСКОГО ПОСЕЛЕНИЯ
ОЛОНЕЦКОГО НАЦИОНАЛЬНОГО МУНИЦИПАЛЬНОГО РАЙОНА РЕСПУБЛИКИ КАРЕЛИИ
Карта функциональных зон Видлицкого сельского поселения

УСЛОВНЫЕ ОБОЗНАЧЕНИЯ:

- Граница Республики Карелия
- Граница Олонецкого муниципального района
- Граница сельского поселения
- Существующие границы населенных пунктов
- Проектируемые границы населенных пунктов
- Земельные участки, сведения о которых содержатся в ГКН
- Существующее кладбище
- Скотомогильник

ФУНКЦИОНАЛЬНЫЕ ЗОНЫ:

- Зона населенных пунктов
- СХ — Зона сельскохозяйственного назначения
- ПР — Зона промышленности, энергетики, транспорта, связи, радиовещания, телевидения, информатики, земли для обеспечения космической деятельности, земли обороны, безопасности и земли иного специального назначения
- ЛФ — Зона лесфонда

ЗОНЫ С ОСОБЫМИ УСЛОВИЯМИ ИСПОЛЬЗОВАНИЯ:

- Водоохранная зона
- Санитарно-защитная зона
- 2ПОЯС — 2, 3 пояс санитарной охраны источников питьевого водоснабжения
- Охранная зона гидрологического поста
- Охранная зона инженерных сетей

ОБЬЕКТЫ ТРАНСПОРТНОЙ ИНФРАСТРУКТУРЫ:

Железнодорожные пути

- Железнодорожный путь общего пользования "Подойное Поле – Янисьярви"

ОБЬЕКТЫ ЖЕЛЕЗНОДОРОЖНОГО ТРАСНПОРТА

- Железнодорожная станция

СУЩЕСТВУЮЩИЕ ИНЖЕНЕРНЫЕ СЕТИ:

Сети электроснабжения

- ВЛ – 35 кВ
- Электрическая подстанция 35 кВ

ПУНКТЫ ГОСУДАРСТВЕННОЙ НАБЛЮДАТЕЛЬНОЙ СЕТИ

	Наименование	Охранная зона
1	Гидрологический пост	200 м

ОСОБО ОХРАНЯЕМЫЕ ПРИРОДНЫЕ ТЕРРИТОРИИ

- Государственный ботанический заказник лекарственных растений «Толокнянка обыкновенная»

Месторождения полезных ископаемых в Видлицком с.п.

№	Условное обозначение	Наименование объекта	Основное полезное ископаемое	Местонахождение
1	1	Кивистосуо № 590	Торф	В 800 м к югу от оз. Кавгоярви 61°15'59" с.ш, 32°16'20" в.д.
2	2	Вирасуо № 840	Торф	В 4 км к западу от северной окраины оз. Новоземское 61°19'21" с.ш, 32°20'59" в.д.
3	3	Кахту-Нитто № 741	Торф	В 7,2 км к северо-западу от с. Видлица 61°13'49" с.ш, 32°16'42" в.д.
4	4	Видлицкий карьер № 742	Торф	В 1,8 км к северо-западу от с. Видлица 61°11'58" с.ш, 32°21'57" в.д.
5	5	Кануссуо № 743	Торф	В 1,7 км к юго-западу от оз. Сорбала 61°14'18" с.ш, 32°29'49" в.д.
6	6	Тулокса № 744	Торф	В 2,5 км к юго-востоку от оз. Сорбала 61°13'52" с.ш, 32°35'21" в.д.
7	7	Пертисуо № 746	Торф	В 3 км к востоку от д. Верхняя Видлица 61°11'13" с.ш, 32°33'03" в.д.
8	8	«№ 3644» № 1226	Торф	В 3,1 км к западу от оз. Раявалампи 61°22'20" с.ш, 32°20'40" в.д.
9	9	Виетсуо № 1228	Торф	В 2 км к югу от оз. Новоземское 61°16'59" с.ш, 32°25'55" в.д.
10	10	«№3646» № 1227	Торф	В 4,5 км к югу от оз. Новоземское 61°15'48" с.ш, 32°24'44" в.д.
11	11	«№ 3648» № 1238	Торф	В 4,8 км к северо-западу от с. Видлица 61°13'56" с.ш, 32°19'45" в.д.
12	12	Пихтессуо № 1239	Торф	В 3 км к северу от с. Видлица 61°14'15" с.ш, 32°23'12" в.д.
13	13	«№ 3650» № 1240	Торф	В 4 км к северо-востоку от с. Видлица 61°14'26" с.ш, 32°26'52" в.д.
14	14	Кукшагора № 1241	Торф	В 6,8 км к востоку от д. Верхняя Видлица 61°12'01" с.ш, 32°37'37" в.д.
15	15	Болото у оз. Линдозеро № 1242	Торф	К северо-западу от оз. Линдозеро 61°09'06" с.ш, 32°29'23" в.д.

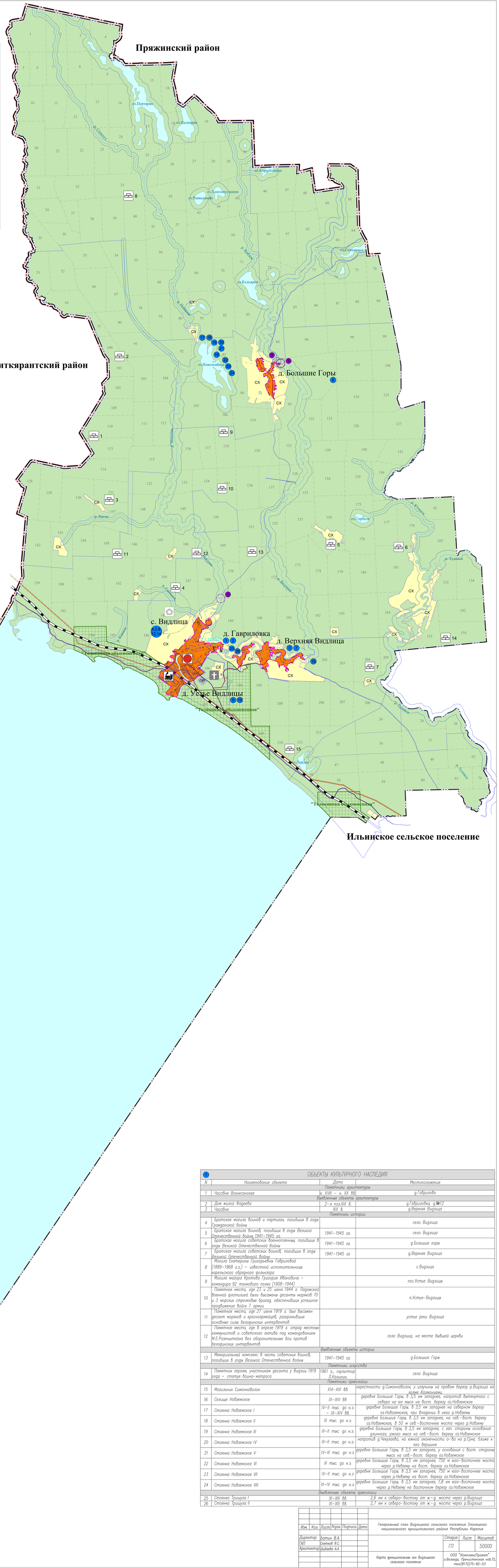

ОБЬЕКТЫ КУЛЬТУРНОГО НАСЛЕДИЯ

N	Наименование объекта	Дата	Местоположение
	Памятники архитектуры		
1	Часовня Вознесенская	к. XVIII – н. XX вв.	д.Гавриловка
	Выявленные объекты архитектуры		
2	Дом жилой Фадеева	2-я пол.XIX в.	д.Гавриловка, д.№12
3	Часовня	XIX в.	д.Верхняя Видлица
	Памятники истории		
4	Братская могила воинов и партизан, погибших в годы Гражданской войны		село Видлица
5	Братская могила воинов, погибших в годы Великой Отечественной войны 1941–1945 гг.	1941–1945 гг.	село Видлица
6	Братская могила советских военнопленных, погибших в годы Великой Отечественной войны	1941–1945 гг.	д.Большие горы
7	Братская могила советских воинов, погибших в годы Великой Отечественной войны	1941–1945 гг.	д.Верхняя Видлица
8	Могила Екатерины Григорьевны Гавриловой (1889–1968 г.г.) – известной исполнительницы карельского обрядного фольклора		с.Видлица
9	Могила майора Кротова Григория Ивановича – командира 92 танкового полка (1908–1944)		пос.Устье Видлицы
10	Памятное места, где 23 и 25 июня 1944 г. Ладожской военной флотилией были высажены десанты моряков 70 и 3 морских стрелковых бригад, обеспечивших успешное продвижение войск 7 армии		п.Устье–Видлицы
11	Памятное места, где 27 июня 1919 г. был высажен десант моряков и красноармейцев, разгромивших основные силы белофинских интервентов		устье реки Видлица
12	Памятное места, где в апреле 1919 г. отряд местных коммунистов и советского актива под командованием М.Е.Розенштейна вел оборонительные бои против белофинских интервентов		село Видлица, на месте бывшей церкви
	Выявленные объекты истории		
13	Мемориальный комплекс в честь советских воинов, погибших в годы Великой Отечественной войны	1941–1945 гг.	д.Большие Горы
	Памятники искусства		
14	Памятник героям, участникам десанта у Видлии 1919 года – статуя воина-матроса	1961 г., скульптор Л.Калинин.	село Видлица
	Памятники археологии		
15	Могильник Симонноволок	XVI–XIX вв.	окрестности д.Симонноволок, у излучины на правом берегу р.Видлица на холме Калмоцкем
16	Селище Новземское	IX–XIV вв	деревня Большие Горы, в 3,5 км западнее, напротив вытянутого с севера на юг мыса на вост. берегу оз.Новземское
17	Стоянка Новземское I	IV–II тыс. до н.э. – IX–XIV вв.	деревня Большие Горы, в 3,5 км западнее на северном берегу оз.Новоземское, при впадении в него р.Новземи
18	Стоянка Новземское II	III тыс. до н.э.	деревня Большие Горы, в 3,5 км западнее, на сев.-вост. берегу оз.Новземское, в 50 м сев.-восточнее моста через р.Новзему
19	Стоянка Новземское III	III–II тыс. до н.э.	деревня Большие Горы, в 3,5 км западнее, с зап. стороны основания длинного, узкого мыса на сев.-вост. берегу оз.Новземское
20	Стоянка Новземское IV	III–II тыс. до н.э.	напротив д.Чекулаево, на южной оконечности о-ва на р.Суне, ближе к его вершине
21	Стоянка Новземское V	IV–III тыс. до н.э.	деревня Большие Горы, в 3,5 км западнее, у основания с вост. стороны мыса на сев.-вост. берегу оз.Новземское
22	Стоянка Новземское VI	III тыс. до н.э.	деревня Большие Горы, в 3,5 км западнее, 750 м юго-восточнее моста через р.Невзему на вост. берегу оз.Новземское
23	Стоянка Новземское VII	IV–II тыс. до н.э	деревня Большие Горы, в 3,5 км западнее, 750 м юго-восточнее моста через р.Невзему на вост. берегу оз.Новземское
24	Стоянка Новземское VIII	VI–IV тыс. до н.э.	деревня Большие Горы, в 3,5 км западнее, 1,8 км юго-восточнее моста через р.Невзему на восточном берегу оз.Новземское
	Выявленные объекты археологии		
25	Стоянка Триишула I	XI–XIII вв.	2,6 км к северо-востоку от ж-д. моста через р.Видлица
26	Стоянка Триишула II	XI–XIII вв.	2,7 км к северо-востоку от ж-д. моста через р.Видлица

Изм.	Кол.	Лист	N док.	Подпись	Дата	Генеральный план Видлицкого сельского поселения Олонецкого национального муниципального района Республики Карелия		
Директор	Батин В.А.						Стадия	Лист	Масштаб
ГАП	Снятков Я.С.						ГП		50000
Архитектор	Шибаева А.А.					Карта функциональных зон Видлицкого сельского поселения	ООО "КомплексПроект" г.Вологда, Пречистенская наб.72, тел.(8172)75-82-53	